

BÜRGERVERSAMMLUNG 2021 / 2022

Aula Anni-Pickert-Grund- und Mittelschule
Poing, 24. Mai 2022



Gemeinde
Poing





Liebe Poingerinnen und Poinger,
ein herzliches Willkommen zur Bürgerversammlung 2021/2022

Rückblick

- Corona bedingte Absage Bürgerversammlung im Mai 2021
- Jahresrückblick 2020 mit Verteilung des Ortnachrichtenblatts am 30.06.2021
- Jahresrückblick 2021 mit Verteilung des Ortnachrichtenblatts am 16.03.2022
- 36 bunte Seiten mit vielfältigem Einblick in Projekte und Entwicklungen
- Als digitale Ausgabe auf der Gemeindehomepage

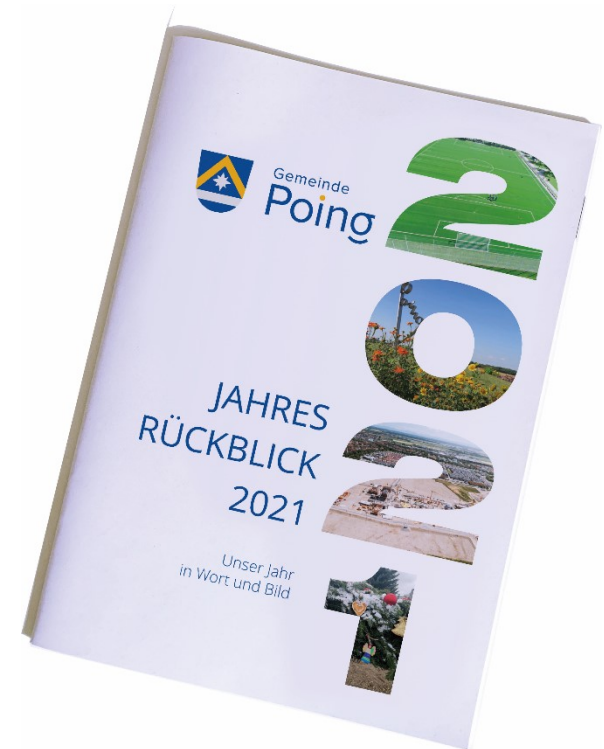

Einwohnerzahlen



Einwohnerentwicklung 1995-2021

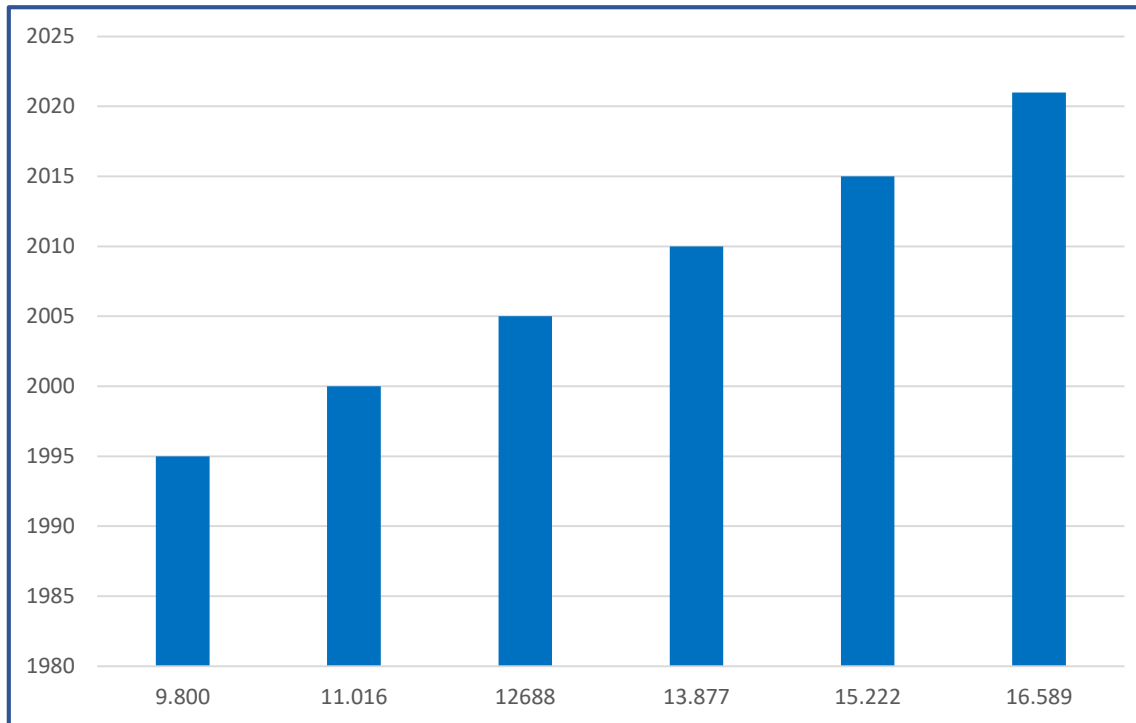

Einwohnerzahl gesamt: 16.724

(Stand zum 01. Mai 2022)

davon weiblich: 8.351

davon männlich: 8.373

Verleihung der Poinger Bürgermedaille



Corona bedingt wurden am 02. Juli 2021 die Bürgermedaillen jeweils im engsten Familienkreis im Trausaal der Gemeinde Poing vergeben an:

- Maria Boge-Diecker
- Martina Hohl
- Josef Festl senior
- Manfred Wildner





Gesamtvolumen: 98.965.440 €

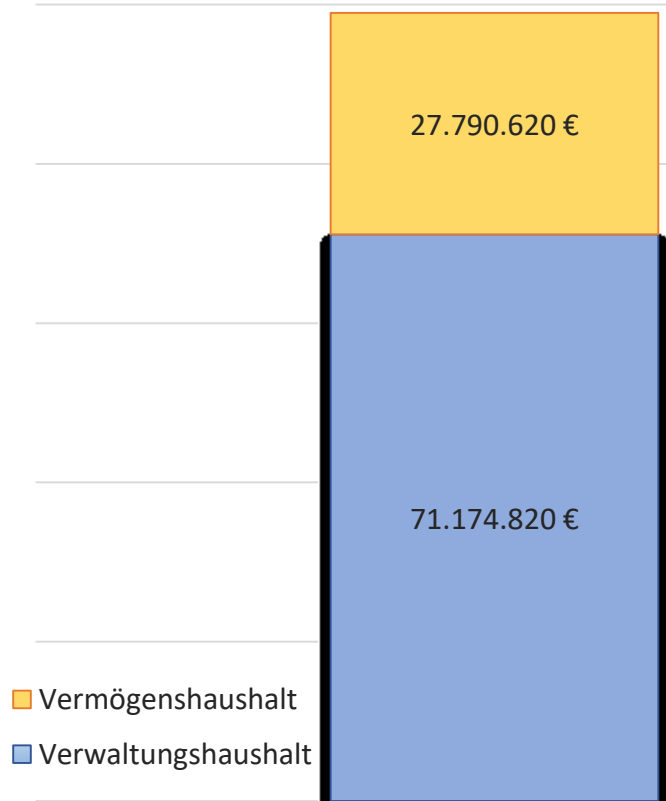

- Vermögenshaushalt
- Verwaltungshaushalt

Schuldenstand

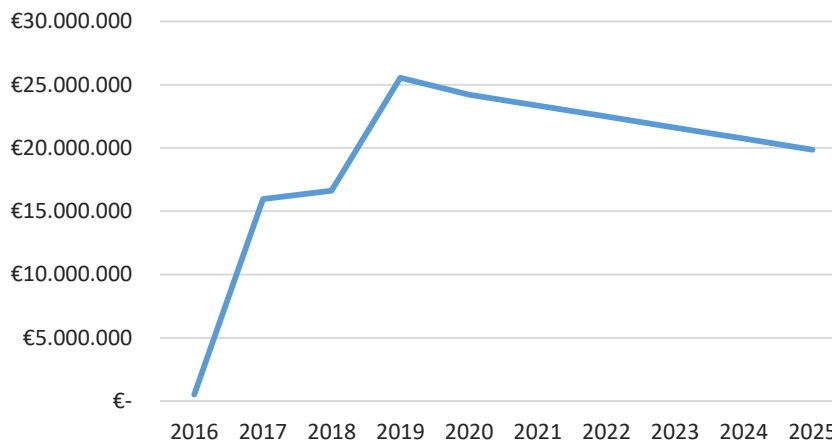

Rücklagenstand

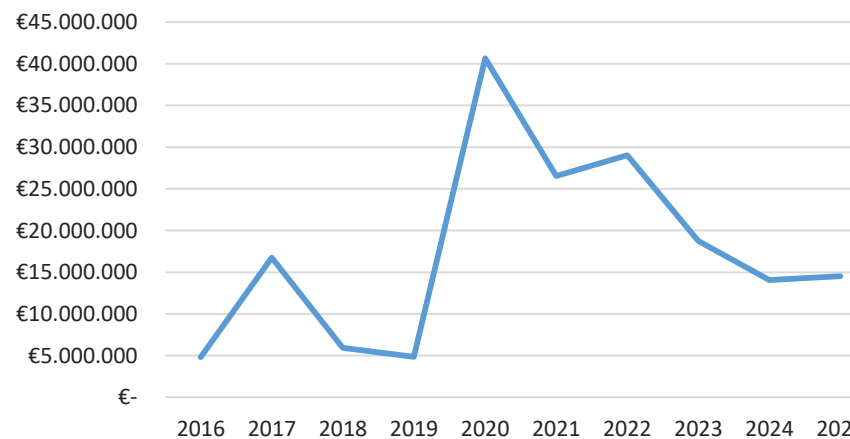

Haushaltsplanung 2022



Einnahmen 2022

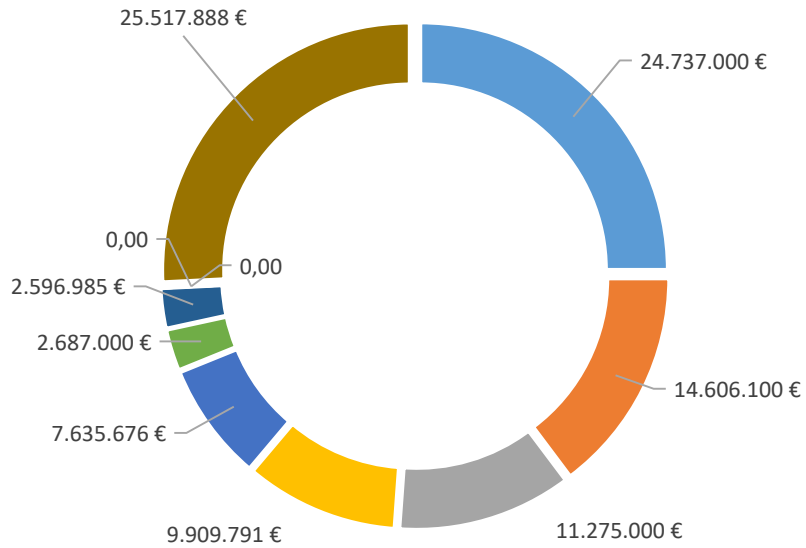

- Grundstücksverkäufe
- Einkommenssteuer-Beteiligung
- Gewerbsteuer
- kalkulatorische Einnahmen
- Zuschüsse VerwHaushalt + VermHaushalt
- Innere Verrechnungen
- Grundsteuer B
- Rücklagenentnahmen
- Krediteinnahmen
- Sonstige

Ausgaben 2022

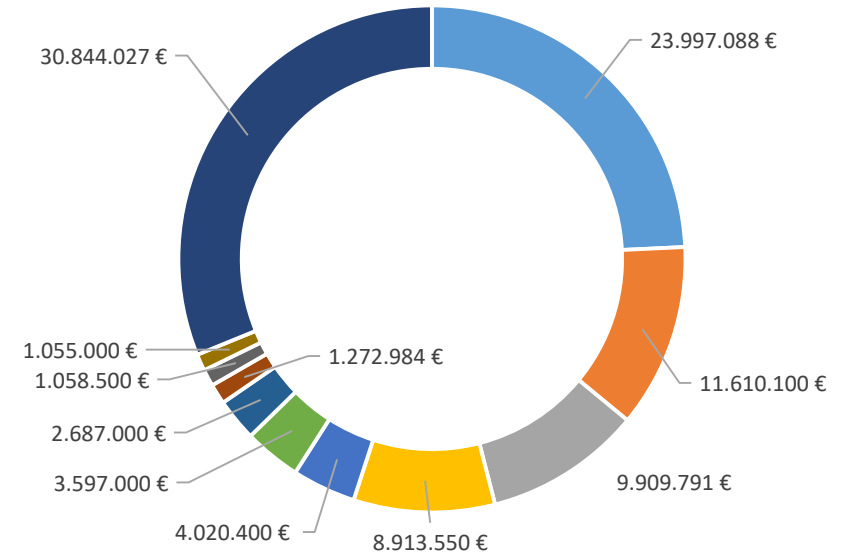

- Kreisumlage
- Zuschüsse VerwHaushalt + VermHaushalt
- kalkulatorische Ausgaben
- Personal Ausgaben
- Gebäudeunterhalt
- Hochbau
- Innere Verrechnungen
- Gewerbsteuer Umlage
- bewegl. Vermögenserwerb
- Tiefbau
- Sonstige

Corona-Lockdown und Ausgangssperren

Maßnahmen

- Absage aller Veranstaltungen
- Schließung öffentlicher Einrichtungen
- Erarbeitung Hygienekonzepte für alle Liegenschaften
- Homeschooling, Notbetreuung & Wechselunterricht
- Testzentren & Impfaußenstelle
- Nachbarschaftshilfe
- Hilfspaket für Vereine:
2020: 25.000 € | 2021: 17.500 € ausbezahlt
- 49 Luftreinigungsgeräte für Schulen (180.200,- €)
- Pilotprojekt Co²-Ampel (Bayer. VK / APS)
- Telefonische Bürgersprechstunde & Corona-Hotline





Wohnraum (Stand 20.05.2022)

- 2 gemeindliche Obdachlosenunterkünfte mit 12 Personen
- 59 private Wohnraumgeber, davon 44 belegt und 15 frei
- Gesamt 135 ukrainische Flüchtlinge in Poing gemeldet untergebracht

Soziales Engagement / Helferkreise

- Behördengänge
- Patenschaften
- Deutschkurse
- Kleiderkammer

Monetäre Hilfen

- Auszahlung der Geldleistungen und Abschluss von Mietverträgen ab 01.06 2022 über Jobcenter
- Geldspenden, Summe: 26.046 € (Stand: 20. Mai 2022)





Soziale Betreuung

- Alle gemeldeten Familien haben einen Kinderbetreuungsplatz
- Schulkinder sind in den Schulen in pädagogischen Willkommensgruppen untergebracht
- Deutschkurse der VHS für Erwachsene
- Deutschkurs und Treff für Jugendliche (14-18 J.) jeden Montag im Café des JUZ
- Deutschkurse über den Helferkreis

Weitere Hilfe-Stellen

- Familienzentrum Poing, z.B. im „Offenen Treff“:
Di und Do jeweils 9 -12 Uhr, Mi und Fr jeweils 15-17:30 Uhr
- Osteuropa Hilfe Poing e.V.
- Landratsamt EBE bzw. Jobcenter EBE ab 01.06.2022

Herzlichen Dank an alle Wohnungsgeber, Spender, Helfer-
kreise, Vereine, Kirchen, Unterstützer und Ehrenamtliche





Eisenbahnüberführung Ortszentrum

- Kosten: 9,5 Mio. € inkl. Planung & Bahnüberwachung.
Bauzeit: ca. 2 Jahre (04/2018 - 04/2020), Eröffnung am 27.04.2020
- Die Gemeinde erhält laut vorl. Zuwendungsbescheid einen Förderbetrag i. H. v. 1,1 Mio. €
- Barrierefreier Ausbau wird im Frühjahr 2022 komplett abgeschlossen

Begrünung

- Süd: Pflanztröge und Baumgruppe mit insektenfreundlicher Blumenwiese umgesetzt
- Nord: Sommer 2022 Gestaltung Kiesfläche durch Anlage von Pflanzflächen + Fahrradabstellplätze

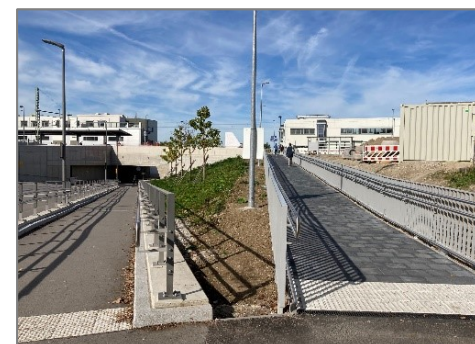



Eisenbahnüberführung Am Hanselbrunn

- Kosten: ca. 11,3 Mio. €, Bauzeit ca. 2 Jahre (inkl. Rückbau EÜ Schwabener Straße), am 15.12.2020 offiziell freigegeben

Rathaussanierung

- Kosten: ca. 3,18 Mio. €, Fertigstellung ca. 2. Quartal 2023

Neubau Mensa & Schulschwimmbad

- Freigabe Entwurfsplanung & Kostenberechnung in 01/22; Bauantrag eingereicht, Ausführungsplanung, Vorbereitung Ausschreibungen

Gymnasium Poing

- Standort Lerchenwinkel gesichert
- Landkreis EBE hat im Haushalt 2022 Planungskosten eingestellt
- Beschluss der Resolution im Gemeinderat am 11.11.2021
- LRA lässt derzeit eine Machbarkeitsstudie erstellen

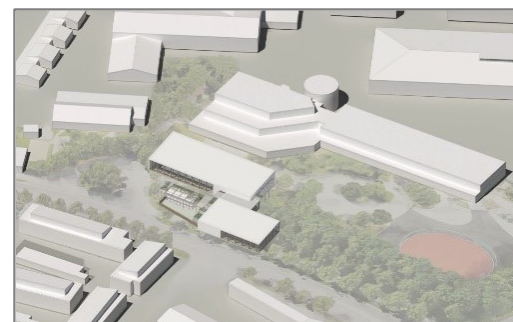

Bauprojekte 3/3, weitere Baumaßnahmen

Eröffnung Katholischer Kindergarten Endbachweg

- Gesamtkosten ca. 7 Mio. €, Gemeindebeteiligung 50 % nach Abzug der Förderung von 860.000 €
- Kosten für die Gemeinde Poing ca. 3 Mio. €
- derzeit geschlossen wegen Baumängeln, Generalsanierung läuft, Inbetriebnahme im August 2022

Spielplätze und Anlagen

- Kletterpyramide, GS „Am Bergfeld“ (56.078 €)
- Soccerfive-Fußballfeld Pausenhof GS APS (25.978 €)
- Kunstrasenplatz Sportplatz (587.664 €)
- Polizeispielplatz mit Klettergerüst & Seilbahn (rund 50.000 € / Gemeinde 50 %, Erzdiözese 50 %)
- Erneuerung Spielplatz Margeritenstraße (14.000 €)





Watzmannstraße, Generalsanierung

- Baubeginn am 29.09.2021, Fertigstellung bis Ende Mai 2022, Kosten: rund. 640.000,- €

Kreisel Kirchheimer Allee

- seit 16.05.2022 im Bau, Fertigstellung Ende 2022 (Bildverweis)

Planung Gruber Straße

- Beauftragung einer Machbarkeitsstudie durch den LKR, Ziel: Umsetzung eines beidseitigen Geh- & Radweges
- Vorstellung der Studie erfolgt im Gemeinderat am 02.06.2022

Umgestaltung Westring

- Kreisel Plieninger Straße sowie Geh- und Radwege in Vorplanung, Umsetzung geplant bis 2023 (Bildverweis)
- Anliegerversammlung am 8. Juni 2022

Straßenbaumaßnahmen Bilder



Kreisel Kirchheimer Allee

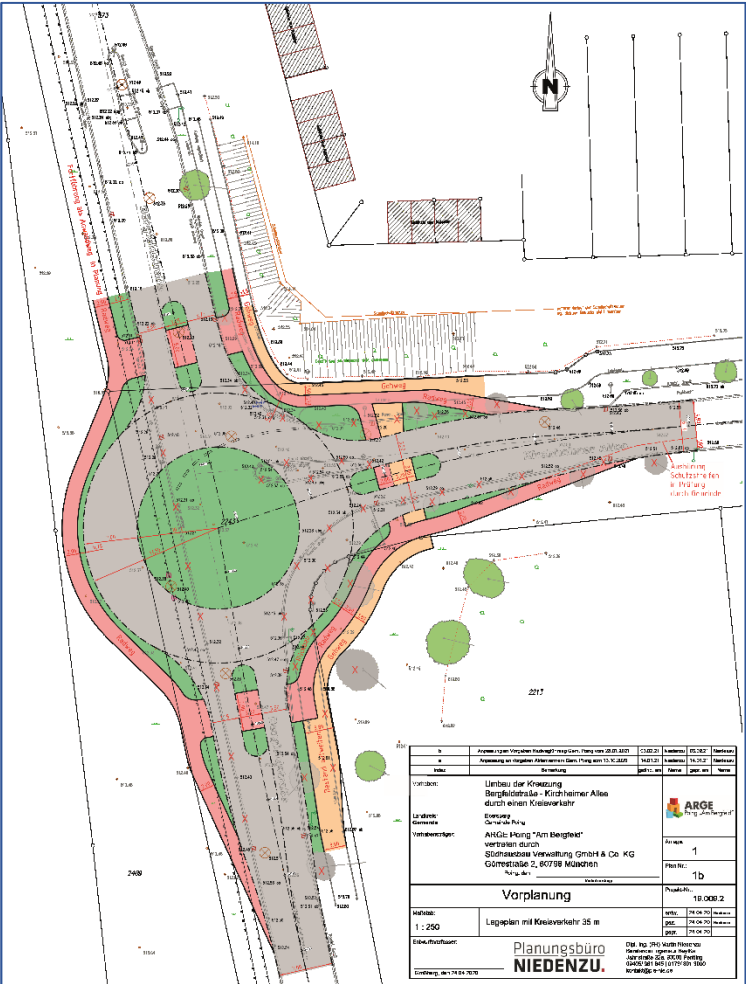

Umgestaltung Westring

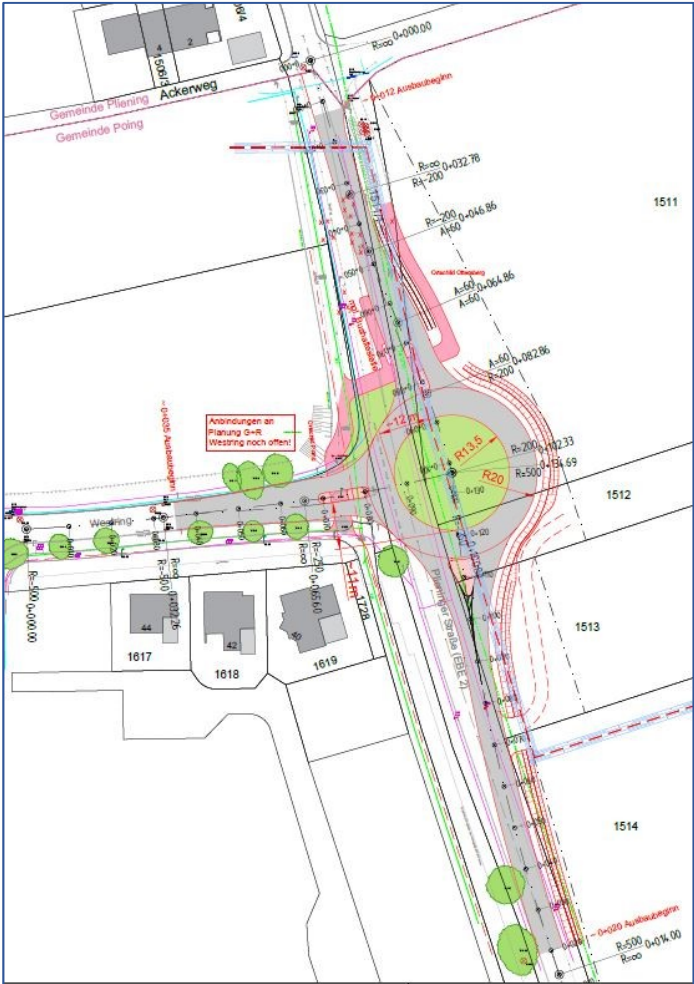

Wohngebiet Lerchenwinkel

- Hochbauarbeiten laufen, erste Häuser in Frühjahr 2022 bezogen
- Mix aus Miete, Eigentum und EOF (ca. 300 gesamt)
- ca. 2.000 Bewohner
- gesamt 7 ha Ausgleichsfläche, davon 1,5 ha geschützter Naturraum
- Aktuell Behelfsampele zu W7 eingerichtet

EOF-Wohnungen in Poing

(einkommensorientiert geförderter Wohnraum)

- Aktueller Bestand: 164 Wohneinheiten
- Weitere 60 Wohnungen im Lerchenwinkel, bezugsfertig Ende 2022
- Dafür ca. 500 Bewerbungen (bis 30.04.2022)





Kommunale Verkehrsüberwachung 2021

Anzahl der Messungen	112
Gemessene Fahrzeuge	25.035
Verstöße gesamt	937
davon Verwarnungen	920
bis 10 km/h	660
11-15 km/h	207
16-20 km/h	53
davon Bußgelder	17
21-25 km/h	13
26-30 km/h	1
31-40 km/h	2
41-50 km/h	0
51-60 km/h	0
ab 61 km/h	1
Fahrverbote	3

- Messungszeitraum:
01.01.2021 – 31.21.2021
- Schwerpunkt der Messungen war der Umgriff von Schulen und Kindertagesstätten.
- Aufstellung von sogenannten Displaygeräten erhöhen die Verkehrssicherheit
- Beauftragung hat sich bewährt, positive Wirkung
- Kostenfaktor für die Gemeinde: Summe Ausgaben übersteigt Einnahmen deutlich

Kommunales Bussystem

Die Gemeinden Poing, Pliening und Anzing haben ihr Angebot mit dem MVV seit 13. Dezember 2021 deutlich erweitert:

- Neue Buslinie 459 über Poing zur Messestadt Riem
- Deutliche Taktverdichtung der Linien 460, 461, 462, 464
- Neue Buslinie 468 zwischen nördlichem und südlichem Gemeindegebiet



E-Mobilität in der Gemeindeverwaltung

- 6 E-Fahrzeuge, 1 Hybrid, 2 E-Bike, 1 Lastenrad

Blühflächen & Blumenkübel

- 53.000 qm + 160.000 qm Ausgleichsflächen
- 20 bunte Pflanzkübel und 33 Steintröge

Weitere Aktionen

- Agrarökologischer Lehrpfad Grub
- PV Bündelaktion
- Klimatag am 23./24. Juli 2022
- Planung 10 E-Ladesäulen in 2022, Vergabeverfahren läuft
- AGRI PV Anlage Grub, Inbetriebnahme Herbst 2022 geplant
- Erweiterung der bestehenden PV Anlage Canon
- Windkraft EBE Forst, Bürgerentscheid 16. Mai 2021



Windkraft Potentialanalyse

Poing



Windenergie: Potenzialflächen



Legende

Administrative Grenzen

Landkreisgrenze

Gemeindegrenze

Topographie

Schienenwege

Verkehrsflächen

Gebäude

Gewässer

Potenzialflächen für Windenergie

Potenzialfläche
(2500m Siedlungsabstand)

Potenzialfläche
(500m Siedlungsabstand)

Abstand zu Wohngebäuden

500m

750m

1000m

1250m

1500m

Karteninhalt

Die Karte stellt potenziell geeignete Flächen für die Errichtung von Windkraftanlagen dar. Die Eignung wurde auf Grundlage flächendeckend verfügbarer Datengrundlagen ermittelt und liefert eine Hilfestellung für Dialog- und Planungsprozesse.

Für die Berechnung der Abstandsflächen wurde ein Abstand zu Siedlungsgebieten von 500m (~2H) eingehalten.

Weitere Hinweise

Flächen, die unterhalb des 10H (~ 2500m) Abstands zu Wohn-/Gewerbegebiete liegen, fallen in den Bereich der kommunalen Planungshoheit. Kommunen können in ihrer Bauleitplanung Abweichungen von der sog. "10H-Regelung" festlegen.

Fahrradfreundliche Kommune

Stadtradeln

- Aktion vom 27. Juni-17. Juli 2021: 175 Teilnehmer bzw. 17 Teams
- 39.769 km erradelt und 5.846 kg CO² vermieden

MVG Rad

- Poing erste Gemeinde im LKR die Leihsystem etabliert
- Seit 09.12. 2021 drei MVG Radstationen:
S-Bahnhof Poing Nord, Bergfeldsee, Wildpark

AGFK Bayern

- Vorstellung Radverkehrskonzept am 25. März 2021 im GR
- Laufende Umsetzung in den nächsten Jahren
- Theorie-Teil im Mai 2021, Hauptbereisung im Juli 2021
- seit Januar 2022 Auszeichnung „fahrradfreundliche Kommune“

Fahrradstraßen

- 2021: Seerosenstraße und Endbachweg, 3 weitere in Planung:
Rathausstraße, Schulstraße, Waldstraße



Osteraktionen 2021 „Ei bemalen“

Ausschreibung Bildband „Mein Poing“

Literaturhaus für Kinder am Polizeispielplatz

Kultursommer:

- Open Air Jazzkonzert Reuterpark
- Musik am Marktplatz
- Sketche am Marktplatz
- Jazz-Brunch am Marktplatz

5. Lange Nacht der Musik | 18.09.2021

- 25 Locations, 30 Konzerte, über 3.000 Besucher

Advents- und Osterkranzschmücken am Marktplatz

„Poinger Kunst-Ei“ 2022 v. Künstlern der Poinger Galerie

Verleihung 1. Kulturpreis Poing | 29.04.2022



Generationen & Bildung:

Jugendsozialarbeit an Schulen (JaS)

Jugendzentrum (JUZ)

Neues Jugendkonzept seit Juli 2021

- **Jugendpflege:**
Jugendsprechstunde, Ferienprogramm, Mitmach-App PLACEm, Freizeitangebote, Jugendmedienfestival „Lautstark!“
- **In Planung:**
Selbstverwalteter Raum, Errichtung eines Pumptracks, Durchführung von Jugendleiterschulungen zur pädagogischen Schulung Ehrenamtlicher, Unterstand im Bergfeldpark (bereits umgesetzt)





Vielfältige Unterstützung von Senioren und pflegenden Angehörigen in der Corona Pandemie

Erfolgsmodell „Kümmerer“ – mobile Seniorenarbeit

- 2021 wurden 200 Beratungen durchgeführt
- Fallmanagement bei besonders komplexen Fällen
- Präventive Hausbesuche bei Einsamkeit

Freizeitangebote & Veranstaltungen waren 2021 leider nicht möglich.



Einzelne Projekte

- April 2021: Ortsbegehung Poing Süd zum Thema Barrierefreiheit
- Oktober 2021: Kurs zur Ausbildung Demenz- & Alltagshelfer



Angebote für Senioren 2021

- 10 Seniorensprechstunden zur Weiterentwicklung des Seniorenkonzepts
- Regelmäßiger Telefonkontakt zu alleinstehenden Senioren; auch mit Unterstützung der 4 Seniorenpaten
- Im September zwei Veranstaltungen in Poing im Rahmen der Seniorementage des LKR
- Generationsübergreifende Weihnachtspost & Ostergrüße

Aktuell:

- monatlicher Boule-Nachmittag am Marktplatz
- wöchentlicher Seniorennachmittag in der Anzinger Straße

Vorstellung des neuen Seniorenkonzepts im Gemeinderat am 30. Juni 2022 – herzlichen Dank an die Kernarbeitsgruppe!



DER POING GUTSCHEIN

- 7 Gründungsmitglieder
- aktuell 17 weitere Teilnehmer
- Verkaufsstart: 01.12.2021
- Wünsche erfüllen: 24 Geschäfte – eine Karte

Ziel

- Förderung des lokalen Einzelhandels, der Gastronomie, der Gewerbetreibendem und Dienstleister vor Ort
- Ein flexibles und attraktives Geschenk für alle Bürgerinnen und Bürger – 100 % Poing!



Performance

- Stand Marktstart bis 20.05.2022 wurden Poing Gutscheine im Wert von 34.214 € aufgeladen
- Davon wurden bereits 14.151 € eingelöst
- Insgesamt wurden 1.658 Transaktionen getätigt

Vandalismus am Marktplatz



Ordnungsrechtliche Maßnahmen im öffentlichen Bereich:

Konsequente Anwendung des Ortsrechts

- Erweiterung Alkoholverbotsverordnung:
Ausdehnung des Zeitraums bereits ab 18:00 Uhr bis 06:00 Uhr

Sicherheitsrechtliche Anordnungen

- Betretungs- und Befahrungsverbote 2021: 6

Hausrecht P&R-Anlage

- Hausverbote und Vertragsstrafen 2021: 9
- Verwarnungen 2022: 9

Abstimmung mit Polizei zwecks Einsatz Sicherheitswacht

Informationsweitergabe an Deutsche Bahn (Zuständigkeit: Bundespolizei)

Verfolgung und Prüfung von Bürgerbeschwerden

VIELEN DANK FÜR IHRE
AUFMERKSAMKEIT