

Maßstab 1:1000
 Meter
 Vervielfältigung nur in analoger Form für den eigenen Gebrauch.
 Zur Maßnahme nur bedingt geeignet.
 Geschäftszeichen: hit

Planblatt	EINGABEPLAN	Planummer	400
	GRUNDRISS	Index	
Maßstab	1:100	Projekt	2016-12
gezeichnet am:	21.12.2018	Phase	LPH 4
		gezeichnet von:	RBÜ
		Höhenlage	± 0.00 = 513.500NN

Index	Name	Änderung	Datum
A			
B			
C			

Bauvorhaben
 Neubau eines Supermarktes
 Am Hanselbrunn
 85586 Poing
 Flur Nr. 81/6

Bauherr
 Grundeigentümer
 BA 2 Poing GmbH & Co KG
 Osterfeldweg 20
 85586 Poing

Nachbar
 766/5
 Fl.Nr.: Sezer, Müntz
 766/17
 Fl.Nr.: Eigentümergemeinschaft, siehe beiliegenden Auszug aus dem Liegenschaftskataster

Nachbar
 767/3
 Fl.Nr.: Groth, Adelheid
 767/3
 Fl.Nr.: Groth, Fritz

Entwurfsverfasser
 M. Stiefelbauer - Dipl.-Ing. Univ. Architekt

Vermerke:
 Gemeinde
 Landratsamt

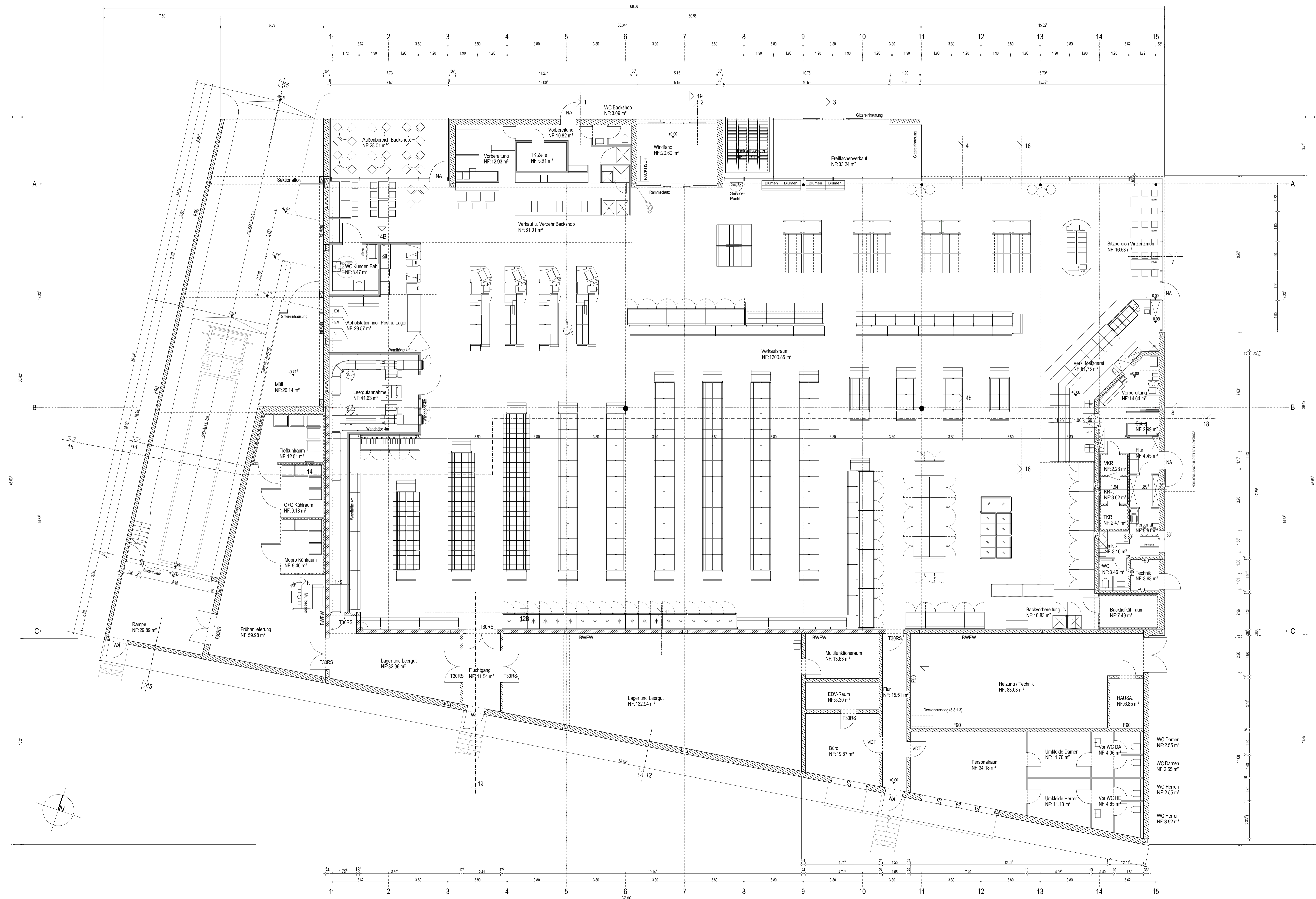



Planinhalt		EINGABEPLAN		Plannummer	401
		EG MIT ABSTANDSFLÄCHEN		Index	
Maßstab	1:200	Projekt	2016-12	Phase	LPH 4
gezeichnet am	21.12.2018	gezeichnet von	RBU	Höhenlage	± 0.00 = 513,50 mÜNN
Index	Name	Änderung	Datum		
A					
B					
C					
Bauvorhaben	Neubau eines Supermarktes				
Bauort	Am Hanselbrunn 85586 Poing Flur Nr. 81/6				
Bauherr	BA 2 Poing GmbH & Co KG				
Grundeigentümer	Osterfeldweg 20 85586 Poing				
Nachbarn	766/5 Fl.Nr.: 766/10 Fl.Nr.:	Sezer, Mümtaz Bellmann, Maika	766/17 Fl.Nr.:	Eigentümergeinschaft siehe beiliegenden Auszug aus dem Liegenschaftskataster	
Nachbarn	767/3 Fl.Nr.: 767/3 Fl.Nr.:	Gnoth, Adelheid Gnoth, Fritz			
Entwurfsverfasser	M. Steffelbauer - Dipl.-Ing. Univ. Architekt				
Vermerke:	Gemeinde Landratsamt				



85570 Markt Schwaben • Marktplatz 25 • Telefon 08121/888260 • Telefax 08121/8882629
Geschäftsführer Dipl.-Ing. Univ. Markus Steffelbauer HRB 197188 - Handelsregister München
www.x3architekten.de info@x3architekten.de

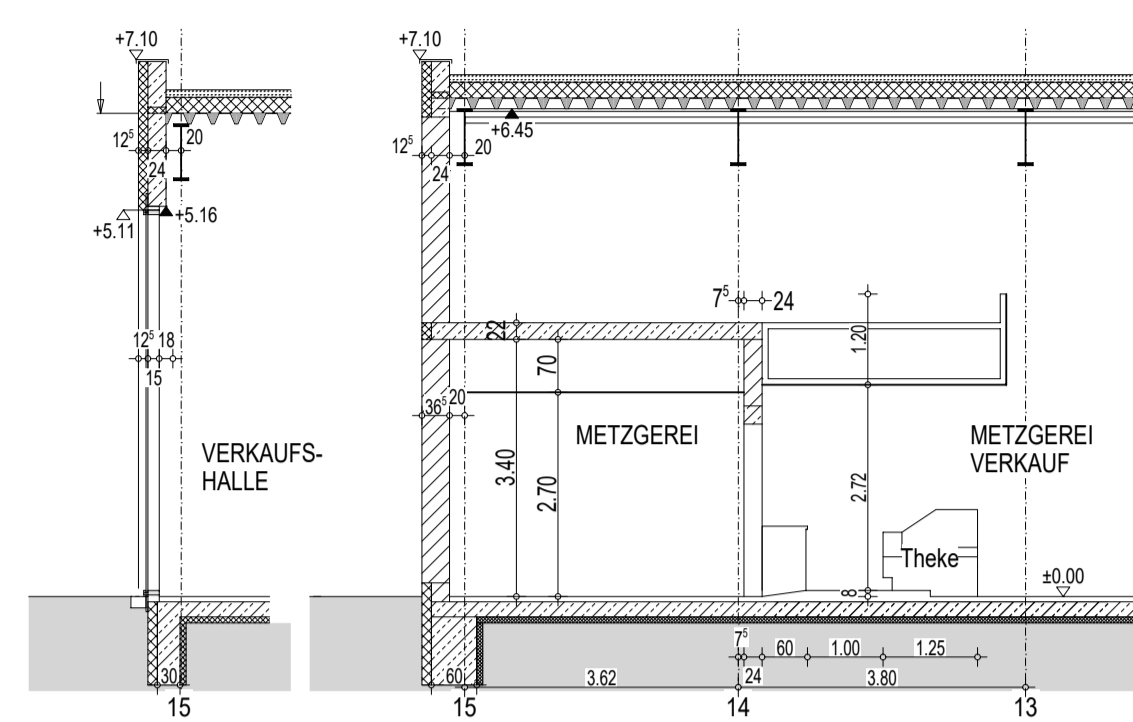

SCHNITT 7 SCHNITT 8 OSTGIEBEL SCHNITTLINIE AM FIRST

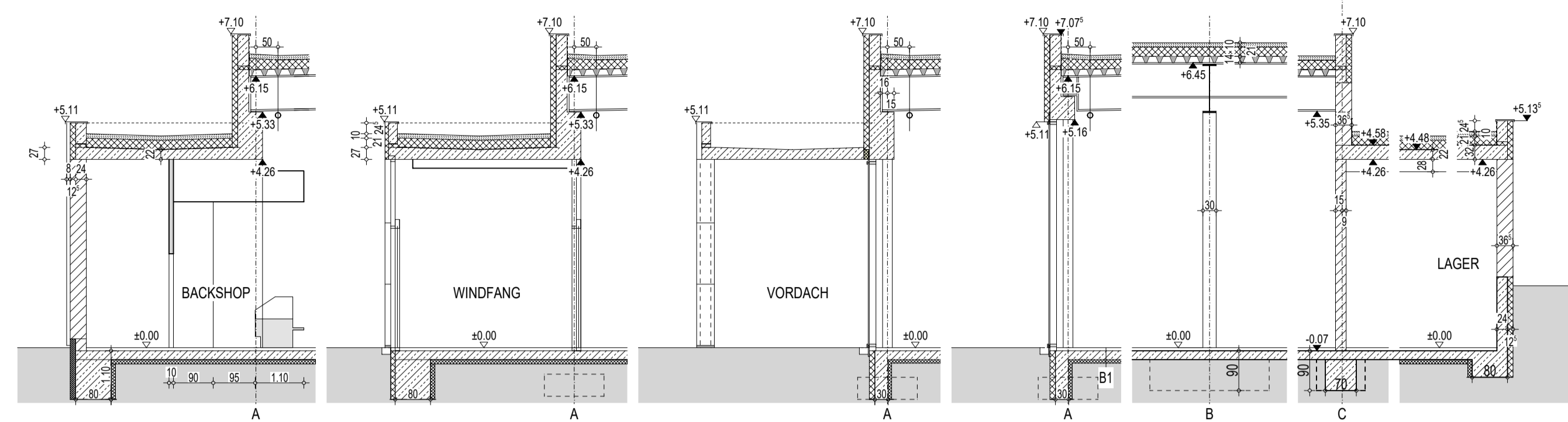

SCHNITT 1 BACKSHOP SCHNITT 2 WINDFANG SCHNITT 3 FREIFLÄCHENVERKAUF SCHNITT 4 HALLE NORDSCHNITT 4B HALLE FIRSCHNITT 11 SCHNITT 12

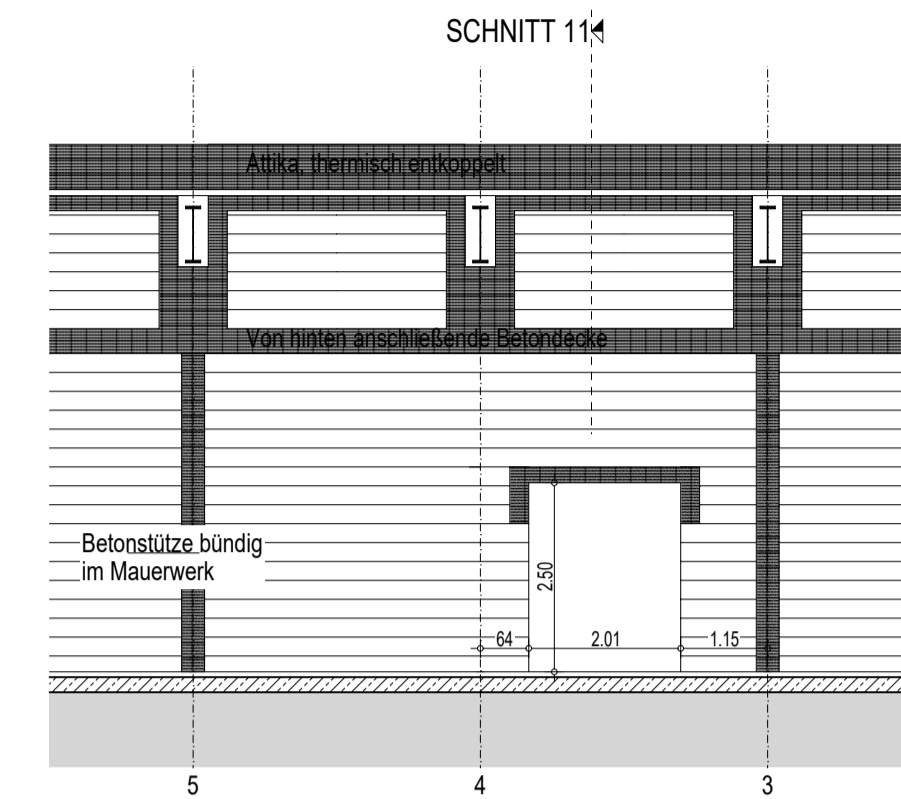

SCHNITT 114 SYSTEMANSICHT RÜCKWAND VERKAUFSRAUM

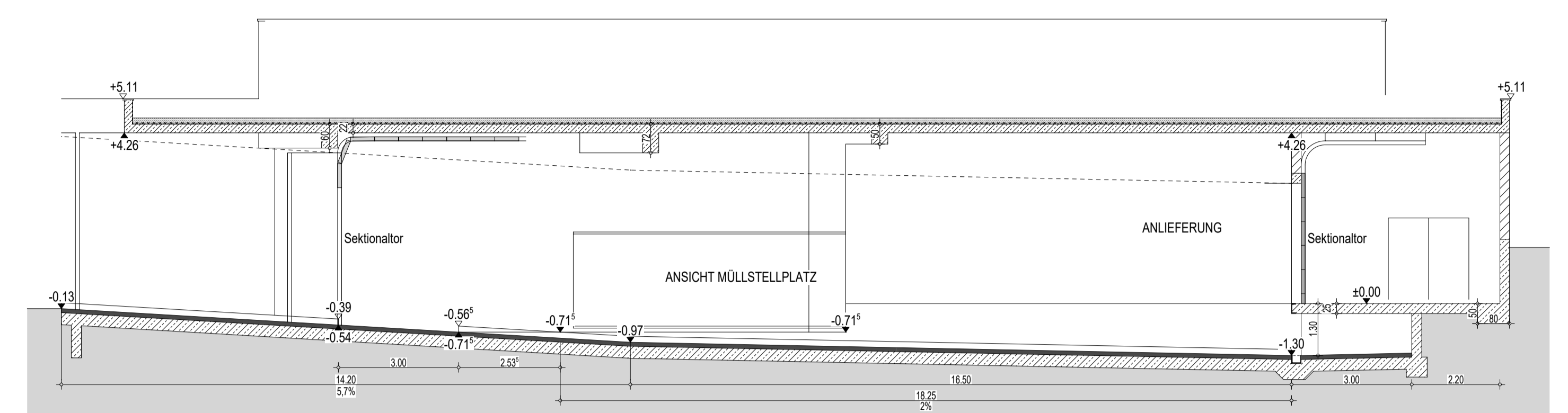

SCHNITT 15 RAMPENLÄNGSSCHNITT

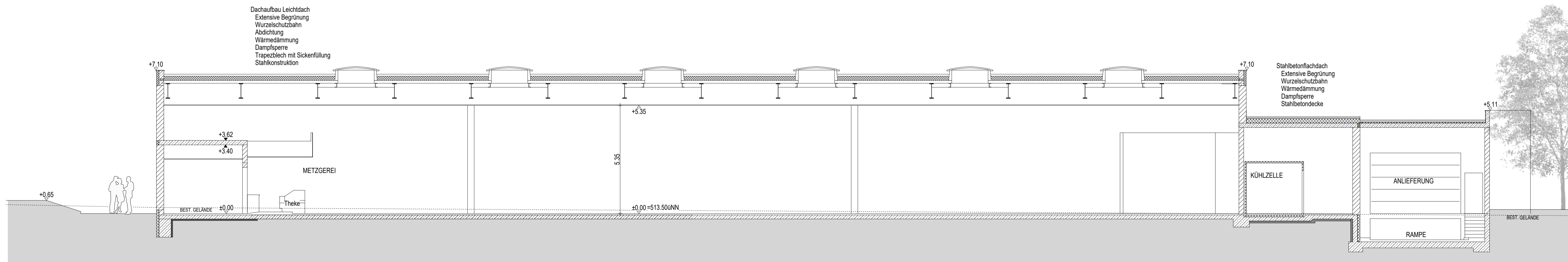

SCHNITT 18-18

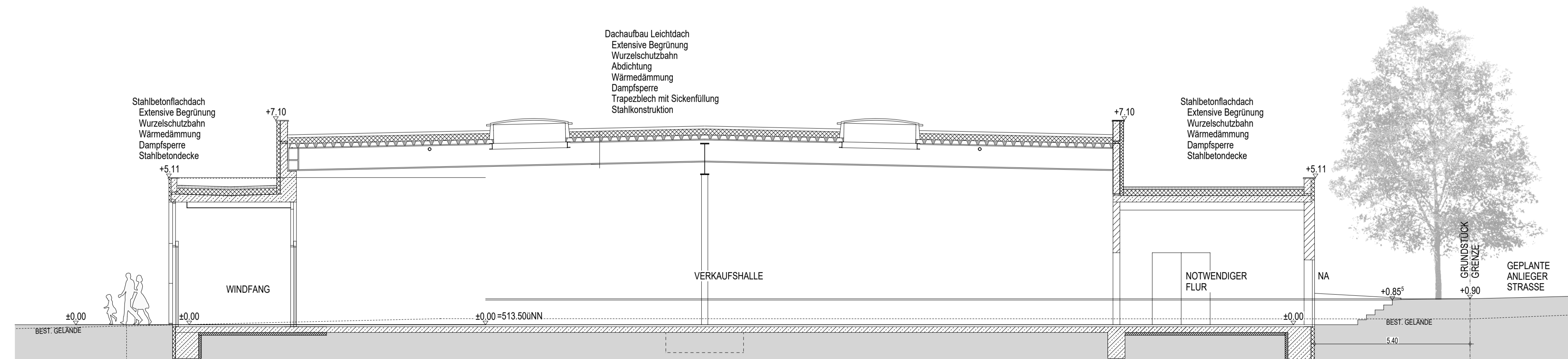

SCHNITT 19-19

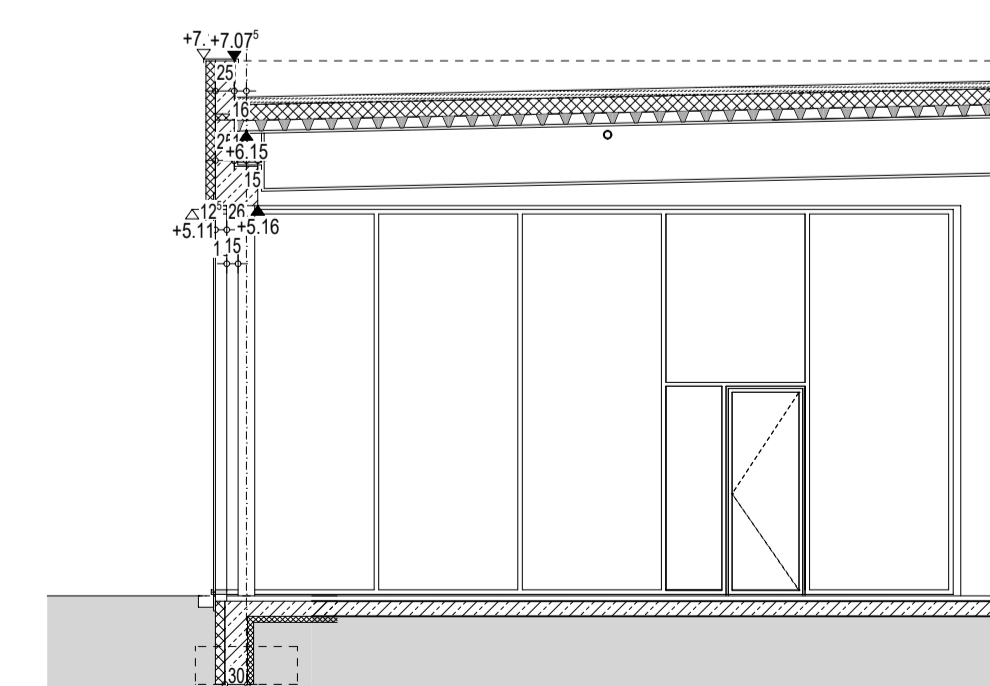

SCHNITT 16 VERKAUFSHALLE

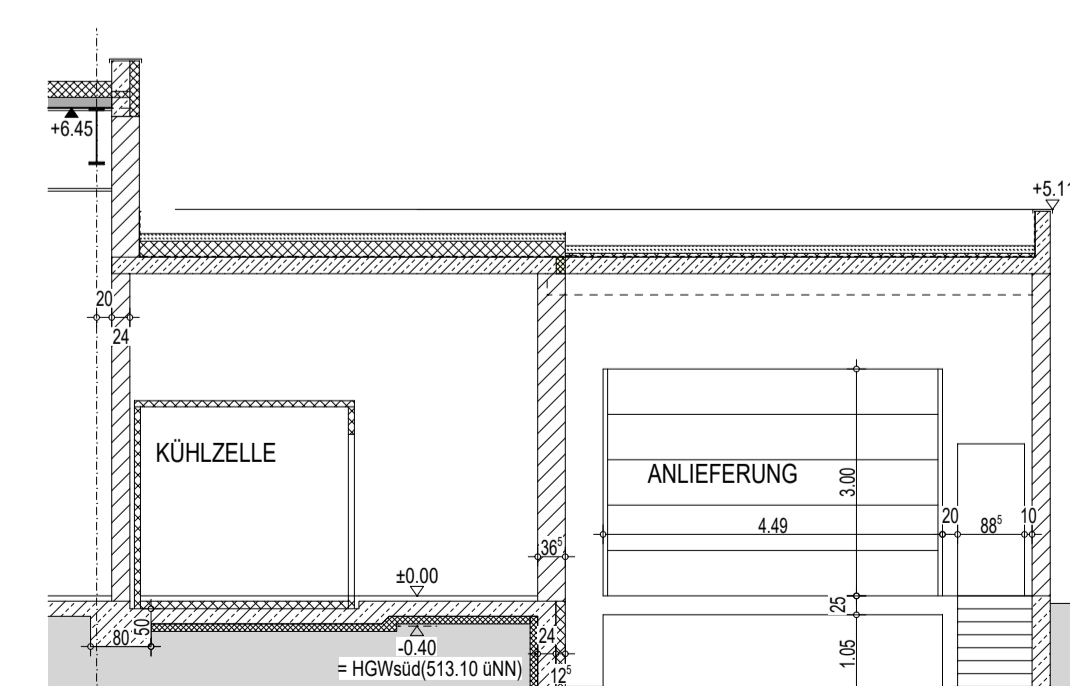

SCHNITT 14 RAMPENQUERSCHNITT

Planinhalt		EINGABEPLAN		Plannummer	402
		SCHNITTE		Index	
Maßstab	1:100	Projekt	2016-12	Phase	LPH 4
gezeichnet am:	21.12.2018	gezeichnet von:	RBÜ	Höhenlage	± 0.00 = 513.50müNN
Index	Name	Änderung	Datum		
A					
B					
C					
Bauvorhaben	Neubau eines Supermarktes				
Bauort	Am Hanselbrunn 85586 Poing Flur Nr. 81/6				
Bauherr	BA 2 Poing GmbH & Co KG				
Grundigentümer	Osterfeldweg 20 85586 Poing				
Nachbar	766/5 Fl.Nr.:	Sezer, Mümtaz	766/17 Fl.Nr.:	Eigentümergeinschaft, siehe beiliegenden Auszug aus dem Liegenschaftskataster	
Nachbar	767/3 Fl.Nr.:	Bellmann, Maika	767/3 Fl.Nr.:	Gnoth, Adelheid	
Nachbar	767/3 Fl.Nr.:	Gnoth, Fritz	767/3 Fl.Nr.:	Gnoth, Fritz	
Entwurfsverfasser	M. Steffelbauer - Dipl.-Ing. Univ. Architekt				
Vermerke:	Gemeinde Landratsamt				

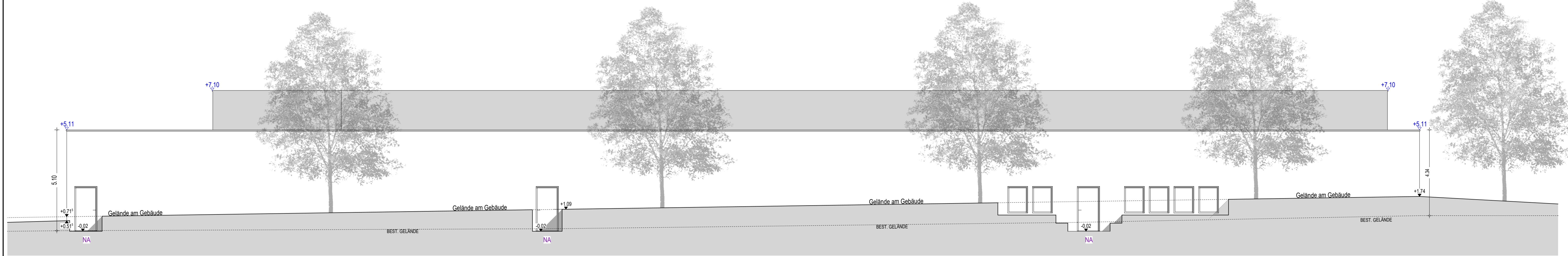

ANSICHT VON SÜDEN

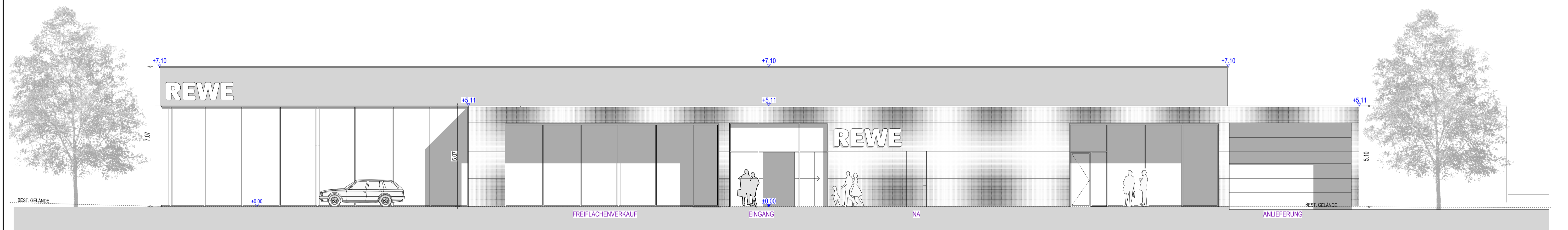

ANSICHT VON NORDEN

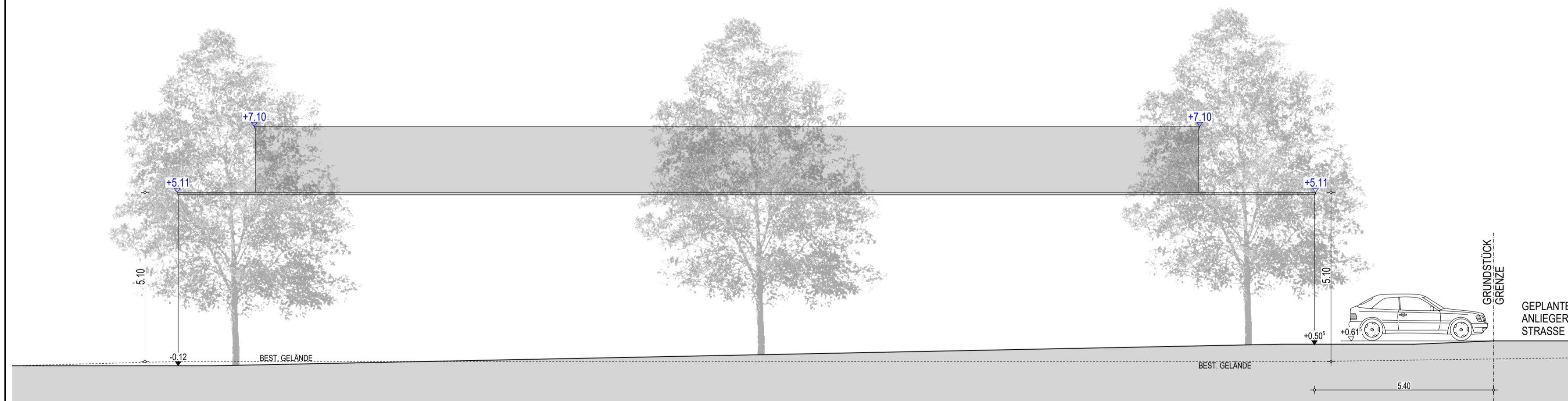

ANSICHT VON WESTEN

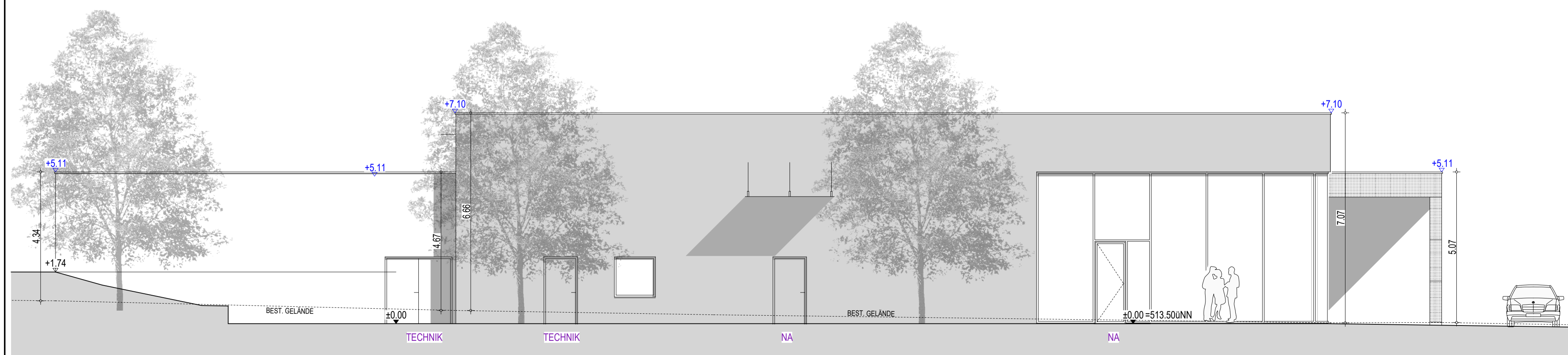

ANSICHT VON OSTEN

Planinhalt		EINGABEPLAN		Plannummer	403
		ANSICHTEN		Index	
Maßstab	1:100	Projekt	2016-12	Phase	LPH 4
gezeichnet am	21.12.2018	gezeichnet von	RBU	Höhenlage	± 0.00 = 513,50 müNN
Index	Name	Änderung	Datum		
A					
B					
C					
Bauvorhaben	Neubau eines Supermarktes				
Bauort	Am Hanselbrunn 85586 Poing Flur Nr. 81/6				
Bauherr	BA 2 Poing GmbH & Co KG				
Grundeigentümer	Osterfeldweg 20 85586 Poing				
Nachbarn	766/5 Fl.Nr.: 766/10 Fl.Nr.:	Sezer, Mümtaz Bellmann, Maika	766/17 Fl.Nr.:	Eigentümergeinschaft siehe beiliegenden Auszug aus dem Liegenschaftskataster	
Nachbarn	767/3 Fl.Nr.: 767/3 Fl.Nr.:	Gnoth, Adelheid Gnoth, Fritz			
Entwurfsverfasser	M. Steffelbauer - Dipl.-Ing. Univ. Architekt				
Vermerke:	Gemeinde Landratsamt				

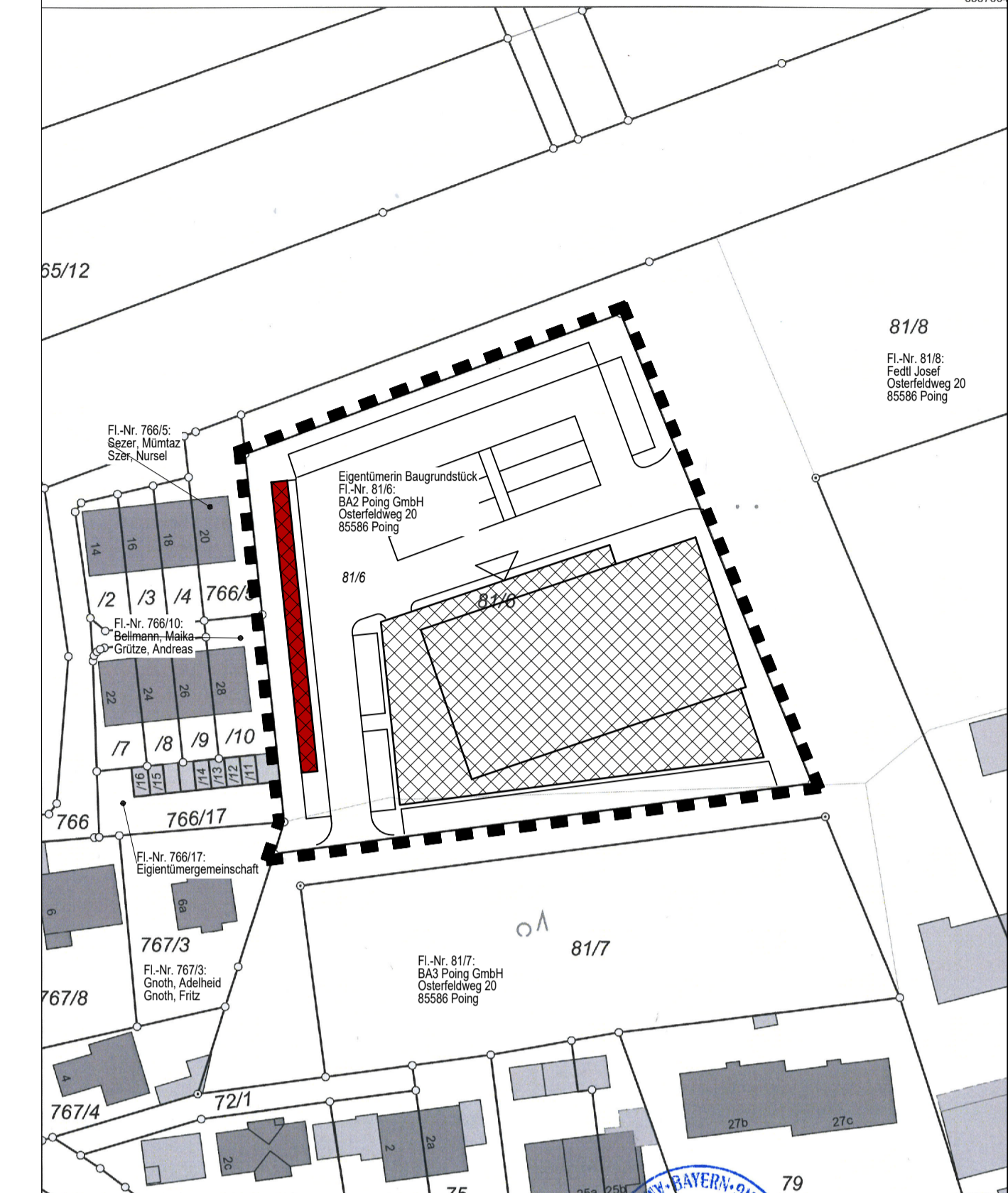

Maßstab 1:1000 0 10 20 30 Meter

Vervielfältigung nur in analoger Form für den eigenen Gebrauch.
 Zur Maßentnahme nur bedingt geeignet.

Geschäftszeichen: hit

VERMESSUNGSAMT EBERSBERG
 Dr. habil. G. J. Müller

Planinhalt	EINGABEPLAN		Plannummer	407
	Abschirmeinrichtung "Carport"		Index	
Gemäß Schalltechnischer Untersuchung zum Bebauungsplan von Müller-BBM (Bericht Nr. M137090/02)				
Maßstab	Projekt	Phase		
1 : 100	2016-12	LPH 4		
gezeichnet am	gezeichnet von	Höhenlage		
21.12.2018		± 0.00 = 513,50 mÜNN		

Index	Name	Änderung	Datum
A			
B			
C			

Bauvorhaben
 Bauort: Neubau eines Supermarktes
 Am Hanselbrunn
 85586 Poing
 Flur Nr. 81/6

Bauherr
 Grundeigentümer: BA 2 Poing GmbH & Co KG
 Osterfeldweg 20
 85586 Poing

Nachbarn
 766/5 Fl.Nr.: Sezer, Müntaz
 766/10 Fl.Nr.: Bellmann, Maika
 766/17 Fl.Nr.: Eigenlängergemeinschaft
 siehe beiliegenden Auszug aus dem Liegenschaftskataster

Nachbarn
 767/3 Fl.Nr.: Gnoth, Adelheid
 767/3 Fl.Nr.: Gnoth, Fritz

Entwurfsverfasser
 M. Steffelbauer - Dipl.-Ing. Univ. Architekt

Vermerke:
 Gemeinde Landratsamt

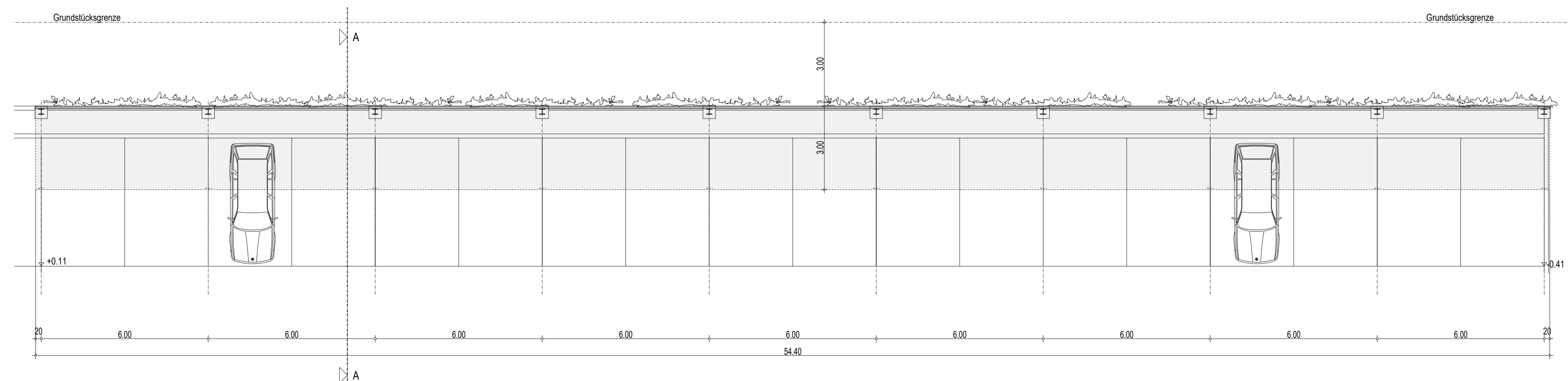
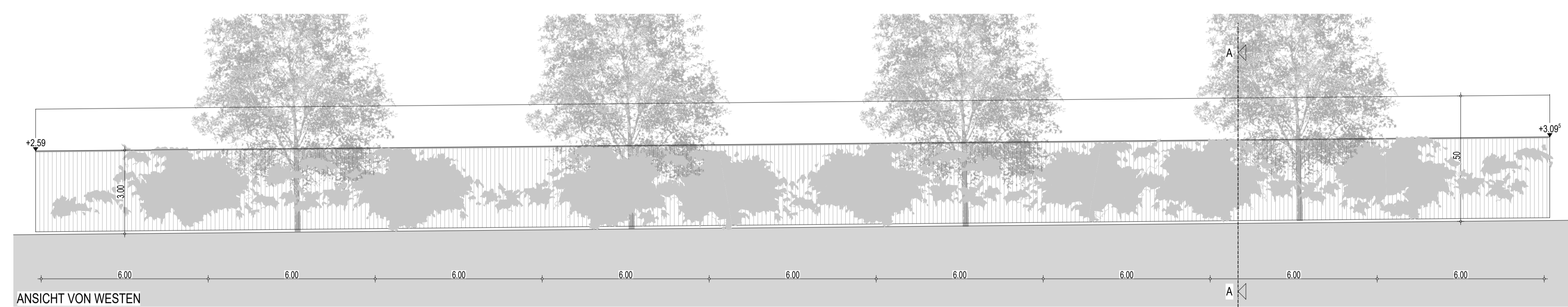
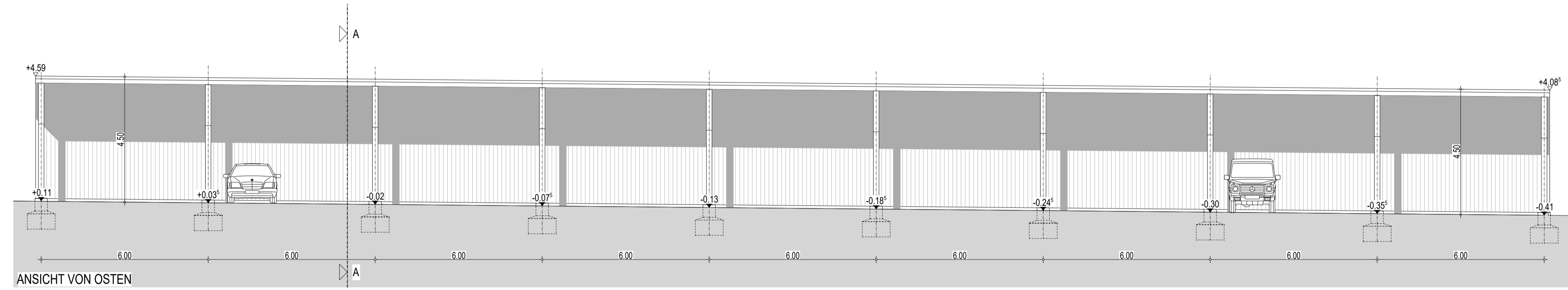
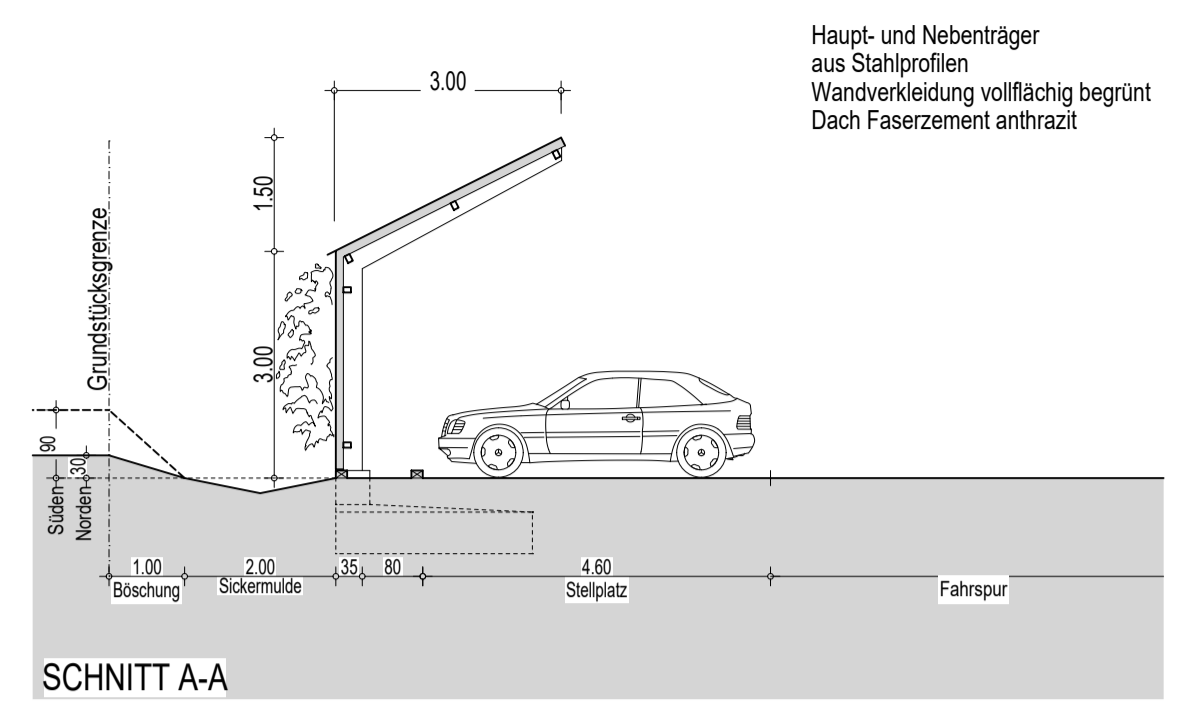

GRUNDRISS