LEGENDE

Grünflächen (Bestand)

- Baumbestand geschätzt nach BaumSchVo (Einzel)
- Baumbestand fällt nicht unter die BaumSchVo (Einzel)
- Baumbestand geschätzt nach BaumSchVo (Fällung => Fällantrag)
- Baumbestand fällt nicht unter die BaumSchVo (Fällung)
- Bestand Strauchpflanzung

BAUMBESTANDSLISTE nach BaumSchVo der Gemeinde Poing

Baum-Nr.	Baumart (Dtsch.)	Deutscher Name	Stammumfang cm	Baumhöhe m	Kronen-ø m	Baum Schätzt	Fällantrag	Bewertung
1	Corylus avellana	Gem. Hasel	mehrstämmig	5	3			
2	Acer platanoides	Spitz-Ahorn	0,65	10	8	X		
3	Corylus avellana	Gem. Hasel	mehrstämmig	3,5	2			
4	Carpinus betulus	Hainbuche	0,2 / 0,28	8	1,5			wächst in der Krone von Eiche Nr. 5
5	Picus sylvestris	Wald-Kiefer	1,06	12	8	X		
6	Corylus avellana	Gem. Hasel	mehrstämmig	7	4			
7	Quercus robur	Stiel-Eiche	0,5	7	3,5			massiv Totholz
8	Carpinus betulus	Hainbuche	0,34	5	2			
9	Picus sylvestris	Wald-Kiefer	0,65	11	6	X		
10	Tilia cordata	Winter-Linde	0,55	9	3			
11	Carpinus betulus	Hainbuche	0,45	8	4			
12	Carpinus betulus	Hainbuche	0,1 / 0,07 / 0,34	8	3			
13	Tilia cordata	Winter-Linde	0,4	9	3			
14	Picus sylvestris	Wald-Kiefer	0,48	10	6	X		
15	Picus sylvestris	Wald-Kiefer	0,64	11	6	X		
16	Acer platanoides	Spitz-Ahorn	0,45	10	3			
17	Picus sylvestris	Wald-Kiefer	0,6	12	4	X		
18	Picus sylvestris	Wald-Kiefer	0,84	10,5	4,5	X		
19	Carpinus betulus	Hainbuche	0,52	10,5	4			
20	Carpinus betulus	Hainbuche	0,45	8	5			
21	Picus sylvestris	Wald-Kiefer	0,7	10	5	X	X	
22	Carpinus betulus	Hainbuche	0,45	10,5	5			
23	Carpinus betulus	Hainbuche	0,44	10,5	5			
24	Picus sylvestris	Wald-Kiefer	0,44	11	—			Infrage gestelltes Leitbrett
25	Picus sylvestris	Wald-Kiefer	0,49	7	3,5			
26	Picus sylvestris	Wald-Kiefer	0,54	7	3,5			
27	Tilia cordata	Winter-Linde	0,6	11	5	X	X	
28	Carpinus betulus	Hainbuche	0,38	10	2			
29	Picus sylvestris	Wald-Kiefer	0,6	12	5	X	X	
30	Carpinus betulus	Hainbuche	0,5	10	3,5			
31	Fraxinus excelsior	Gew. Esche	0,6	12	6	X	X	
32	Picus sylvestris	Wald-Kiefer	0,69	13	4	X	X	Totholz
33	Picus sylvestris	Wald-Kiefer	0,52	12	4	X	X	
34	Picus sylvestris	Wald-Kiefer	0,77	12	4	X	X	
35	Carpinus betulus	Hainbuche	0,38	10	2			
36	Picus sylvestris	Wald-Kiefer	0,68	12	—	X	X	lot
37	Carpinus betulus	Hainbuche	0,39 / 0,34	10	6			
38	Fraxinus excelsior	Gew. Esche	0,58	10	6			
39	Picus sylvestris	Wald-Kiefer	0,6	12	4	X	X	
40	Carpinus betulus	Hainbuche	0,32	2,5	2			Leitbrett auf 1,75m gekappt
41	Carpinus betulus	Hainbuche	0,33	10	4			
42	Carpinus betulus	Hainbuche	0,26	10	6			
43	Fraxinus excelsior	Gew. Esche	0,65	12	6	X	X	
44	Fraxinus excelsior	Gew. Esche	0,63	12	6	X	X	lot
45	Picus sylvestris	Wald-Kiefer	0,73	14	5	X	X	
46	Picus sylvestris	Wald-Kiefer	0,71	12	5	X	X	
47	Tilia cordata	Winter-Linde	0,65	12	7	X	X	
48	Carpinus betulus	Hainbuche	0,28 / 0,35	8	3			
49	Picus sylvestris	Wald-Kiefer	0,51	—	—			lot
50	Picus sylvestris	Wald-Kiefer	0,51	—	—			lot
51	Tilia cordata	Winter-Linde	0,6	12	7	X	X	
52	Crataegus monogyna	Eingriffeliger Weißdorn	0,36 / 0,21 / 0,14 / 0,19	7	4			
53	Carpinus betulus	Hainbuche	0,34 / 0,37 / 0,28	8	3			
54	Picus sylvestris	Wald-Kiefer	0,53	9	3,5			
55	Picus sylvestris	Wald-Kiefer	0,77	11	6	X	X	
56	Tilia cordata	Winter-Linde	0,74	11	5	X	X	
57	Picus sylvestris	Wald-Kiefer	0,6	9	—	X	X	
58	Corylus avellana	Gem. Hasel	mehrstämmig	6	4			
59	Carpinus betulus	Hainbuche	0,44	8	5			
60	Carpinus betulus	Hainbuche	0,42	8	5			
61	Acer platanoides	Spitz-Ahorn	0,42	10	5	X	X	
62	Picus sylvestris	Wald-Kiefer	0,76	11	4	X	X	
63	Picus sylvestris	Wald-Kiefer	0,75	11	4	X	X	
64	Acer platanoides	Spitz-Ahorn	0,68	11	5	X	X	
65	Carpinus betulus	Hainbuche	0,55	10	5			
66	Carpinus betulus	Hainbuche	0,45	10	4			
67	Picus sylvestris	Wald-Kiefer	0,42	10	1,5			
68	Acer platanoides	Spitz-Ahorn	0,71	12	5	X	X	
69	Carpinus betulus	Hainbuche	0,46 / 0,2	9	3			
70	Carpinus betulus	Hainbuche	0,46	10	4			
71	Carpinus betulus	Hainbuche	0,52	10	4			
72	Carpinus betulus	Hainbuche	0,75	10	4	X	X	
73	Acer platanoides	Spitz-Ahorn	1,19	14	10	X	X	
74	Picus sylvestris	Wald-Kiefer	0,45	7	—			lot / Spechtspuren
75	Picus sylvestris	Wald-Kiefer	0,6	12	4	X	X	
76	Quercus robur	Stiel-Eiche	0,69	10	5	X	X	
77	Carpinus betulus	Hainbuche	0,32 / 0,36	10	5			
78	Carpinus betulus	Hainbuche	0,45	10	5			
79	Carpinus betulus	Hainbuche	0,42	10	5			
80	Carpinus betulus	Hainbuche	0,34	10	4			
81	Carpinus betulus	Hainbuche	0,38	10	4			
82	Quercus robur	Stiel-Eiche	0,8	14	8	X	X	
83	Carpinus betulus	Hainbuche	0,52	11	6			
84	Carpinus betulus	Hainbuche	0,49	10	5			
85	Corylus avellana	Gem. Hasel	mehrstämmig	7	4			
86	Corylus avellana	Gem. Hasel	mehrstämmig	7	4			
87	Carpinus betulus	Hainbuche	0,58	11	5			
88	Carpinus betulus	Hainbuche	0,62	10	6	X	X	
89	Carpinus betulus	Hainbuche	0,44	9	4			
90	Quercus robur	Stiel-Eiche	0,65	14	7	X	X	
91	Corylus avellana	Gem. Hasel	mehrstämmig	7	5			
92	Picus sylvestris	Wald-Kiefer	0,96	14	6	X	X	
93	Acer platanoides	Spitz-Ahorn	0,65	13	8	X	X	
94	Acer platanoides	Spitz-Ahorn	0,65	14	7	X	X	
95	Quercus robur	Stiel-Eiche	0,49	10	3			
96	Picus sylvestris	Wald-Kiefer	0,64	9	5	X	X	
97	Carpinus betulus	Hainbuche	0,38	7	3			
98	Picus sylvestris	Wald-Kiefer	0,74	10	4	X	X	
99	Fraxinus excelsior	Gew. Esche	0,58	14	8	X	X	
100	Carpinus betulus	Hainbuche	0,42	10	3			
101	Carpinus betulus	Winter-Linde	0,65	10	3	X	X	
102	Carpinus betulus	Hainbuche	0,54	8	6			
103	Carpinus betulus	Hainbuche	0,42	8	4			
104	Tilia cordata	Winter-Linde	0,51	10	6			
105	Picus sylvestris	Wald-Kiefer	0,75	11	5	X	X	
106	Carpinus betulus	Hainbuche	0,56	10	4			
107	Carpinus betulus	Hainbuche	0,41	9	3			
108	Picus sylvestris	Wald-Kiefer	0,56	9	2			
109	Tilia cordata	Winter-Linde	0,55	14	7	X	X	
110	Picus sylvestris	Wald-Kiefer	0,65	9	5	X		
111	Acer platanoides	Spitz-Ahorn	0,65	9	4			
112	Carpinus betulus	Hainbuche	0,40	9	3			
113	Carpinus betulus	Hainbuche	0,45	11	6			
114	Picus sylvestris	Wald-Kiefer	0,58	9	3,5			
115	Picus sylvestris	Wald-Kiefer	0,66	11	7	X	X	
116	Tilia cordata	Winter-Linde	0,96	12	8	X	X	
117	Carpinus betulus	Hainbuche	0,45	10	6	X	X	
118	Carpinus betulus	Hainbuche	0,51	10	4	X	X	
119	Carpinus betulus	Hainbuche	0,41	10	6			
120	Carpinus betulus	Hainbuche	0,49	10	6			
121	Carpinus betulus	Hainbuche	0,5	10	6			
122	Acer platanoides	Spitz-Ahorn	0,66	12	6	X	X	
123	Picus sylvestris	Wald-Kiefer	0,43	9	3,5			
124	Carpinus betulus	Hainbuche	0,52	10	5			
125	Carpinus betulus	Hainbuche	0,41	10	5			
126	Picus sylvestris	Wald-Kiefer	0,51	10	5			
127	Picus sylvestris	Wald-Kiefer	0,66	10	4	X	X	
128	Picus sylvestris	Wald-Kiefer	0,45	10	3			
129	Picus sylvestris	Wald-Kiefer	0,72	11	4	X	X	
130	Acer platanoides	Spitz-Ahorn	0,67	11	6	X	X	
131	Carpinus betulus	Hainbuche	0,46	9	5			
132	Carpinus betulus	Hainbuche	0,48	9	3			
133	Fraxinus excelsior	Gew. Esche	0,61	10	4			
134	Carpinus betulus	Hainbuche	0,45	10	4			
135	Carpinus betulus	Hainbuche	0 / 0,43	7	3			
136	Quercus robur	Stiel-Eiche	0,32 / 0,21 / 0,16	5	4			
137	Carpinus betulus	Hainbuche	0,48 / 0,45	8	0,5			
138	Acer platanoides	Spitz-Ahorn	1,11	12	9	X	X	
139	Carpinus betulus	Hainbuche	1,05	11	4	X	X	
140	Carpinus betulus	Hainbuche	1,07	13	6	X	X	
141	Quercus robur	Stiel-Eiche	1,07	14	7	X	X	massiv mit Clematis berankt
142	Acer platanoides	Spitz-Ahorn	1,25	14	10	X	X	
143	Fraxinus excelsior	Gew. Esche	1,05	14	8	X	X	
144	Acer platanoides	Spitz-Ahorn	1,16	14	10	X	X	
145	Carpinus betulus	Hainbuche	0,95	14	8	X	X	
146	Fraxinus excelsior	Gew. Esche	0,97	14	8	X	X	
147	Carpinus betulus	Hainbuche	0,95	7	3	X	X	
148	Acer platanoides	Spitz-Ahorn	0,88	13	10	X	X	
149	Carpinus betulus	Hainbuche	0,85	10	5	X	X	
150	Carpinus betulus	Hainbuche	0,89	11	8	X	X	
151	Carpinus betulus	Hainbuche	0,85	10	8	X	X	Totholz
152	Carpinus betulus	Hainbuche	0,85	10	8	X	X	
153	Quercus robur	Stiel-Eiche	0,70	10	8	X	X	
154	Acer platanoides	Spitz-Ahorn	0,36	9	3			
155	Carpinus betulus	Hainbuche	1,02 / 0,65	11	11	X	X	
156	Quercus robur	Stiel-Eiche	0,93	11	8			
157	Quercus robur	Stiel-Eiche	0,46	11	6			
158	Fraxinus excelsior	Gew. Esche	0,44	9	3,5			
159	Fraxinus excelsior	Gew. Esche	0,29	8,5	3			
160	Quercus robur	Stiel-Eiche	0,55	9	4			
161	Quercus robur	Stiel-Eiche	0,10	12	8	X	X	
162	Betula pendula	Hänge-Birke	0,45 / 0,39	10	4,5			
163	Betula pendula	Hänge-Birke	0,38 / 0,39	10	4,5			
164	Betula pendula	Hänge-Birke	0,34 / 0,32 / 0,14	10	3			
165	Sorbus aucuparia	Eberesche	0,17 / 0,21 / 0,16	9	3			
166	Acer platanoides	Spitz-Ahorn	0,49	8	3,5			
167	Carpinus betulus	Hainbuche	0,67	9	4	X	X	
168	Carpinus betulus	Hainbuche	0,42	9	4			
169	Carpinus betulus	Hainbuche	0,46	10	4			
170	Picus sylvestris	Wald-Kiefer	0,74	12	6	X	X	lot
171	Quercus robur	Stiel-Eiche	0,29	10	4			
172	Picus sylvestris	Wald-Kiefer	0,55	10	4			
173	Picus sylvestris	Wald-Kiefer	0,61	10	4	X	X	
174	Corylus avellana	Gem. Hasel	mehrstämmig	6	5			
175	Picus sylvestris	Wald-Kiefer	0,6	11	3			
176	Carpinus betulus	Hainbuche	0,42	10	4			
177	Carpinus betulus	Hainbuche	0,55	10	4			

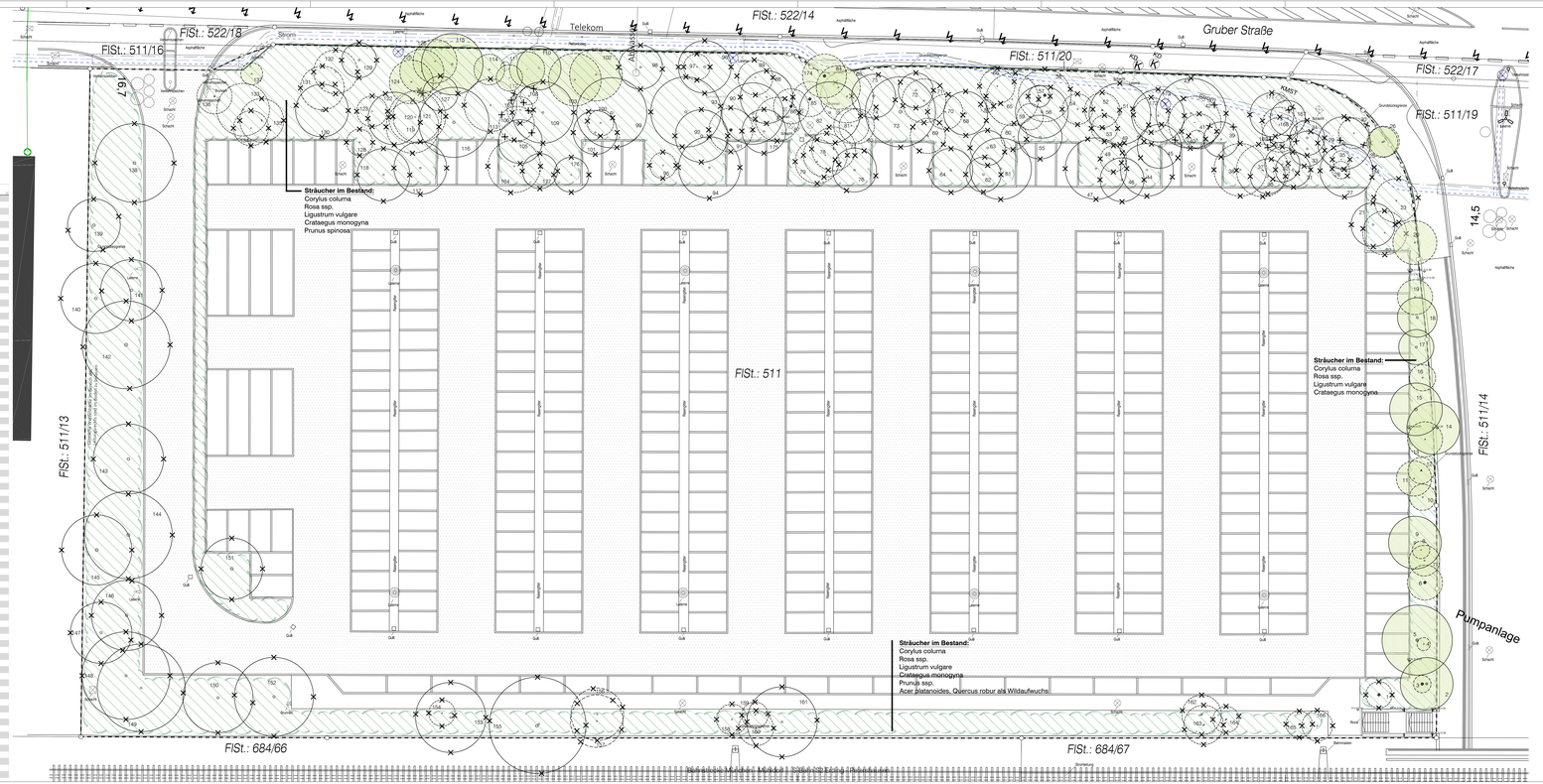

BAUANTRAG VOM 21.09.2023 **VORABZUG**

GENEHMIGUNGSPLANUNG
PROJEKTNR.: Poing/39

HOBIGER ARCHITEKTUR
DIPLOM-ARCHITEKTEN STEFAN HOBIGER
ALFRED-NOBEL-STRASSE 17 A, 85622 FELDKIRCHEN-WESTERHAM
TEL. 08063/9 04 04 0 FAX 08063/9 04 04 9
E-MAIL: INFO@HOBIGER-ARCHITEKTUR.DE
USt.-IdNr.: DE143543968 · USt-ID-Nr.: 27/ 108/ 50353

ÜBERARBEITET AUF DEUTSCHE GESETZE UND NORMEN:
PROJEKTLEITUNG: PR ARCHITEKTEN
Hermann Luis Bruckmayer
Prinzregentenplatz 9
81677 München
Hermann.Luis.Bruckmayer@pr-architekten.de
089 444 768 60

BAUWEISEN & ENERGIEKONZEPTE:
salm leuchtenhaftde
Hermann Salm Leuchtenhaftde
Prinzregentenplatz 9
81677 München
Hermann.Salm@salm-leuchtenhaftde.de
089 45 07 225 - 00

BAUHERR: Pallinger GmbH
Feldkirchener Feld 1
D-83404 Ainring

BAUVORHABEN: Neuerrichtung Pallinger Niederlassung
Poing bei München, D
Flur 511, Gemarkung Poing

INHALT: **BAUMBESTANDSPLAN mit BESTANDSFLÄCHEN**

MAßSTAB: M= 1:150

PLANNR.: EP2.03 ÄNDERUNG: DATUM: 25.09.2023