

+3.OG_EBENE III

BEBAUUNGSZONE

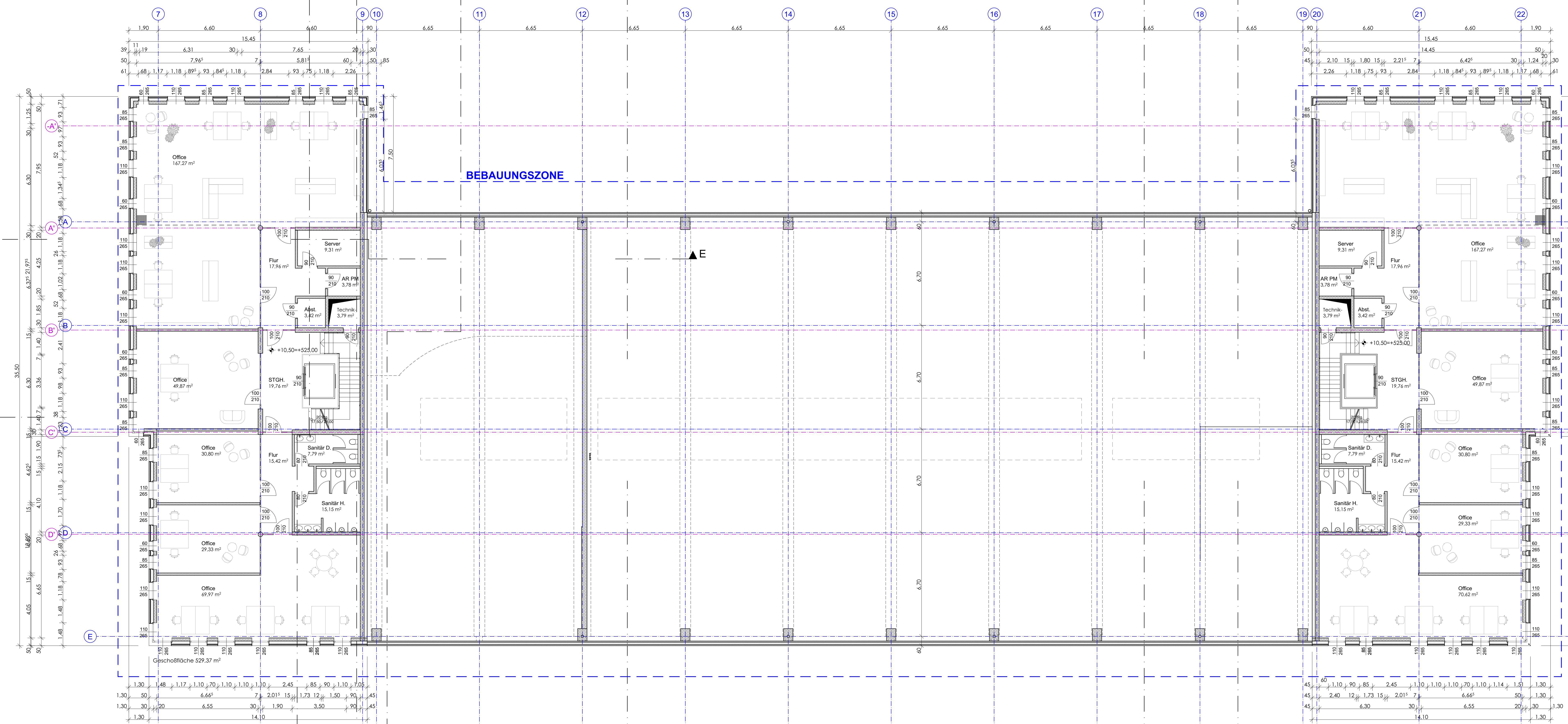

LEGENDE:

- STAHLBETON
- MAUERWERK
- FERTIGTEIL
- WÄRMEDÄMMUNG
- TROCKENBAU
- GLAS
- HOLZ
- BAUGRENZEN
- GRUNDGRENZE

BAUANTRAG VOM 25.09.2023 **VORABZUG**

BAUHERR: Palfinger GmbH
Feldsackerer Feld 1
D-83404 Ahring

BAUVORHABEN: Neuerichtung Palfinger Niederlassung
Poing bei München, D
Flur 511, Gemarkung Poing

GENERALPLANER: HOBIGER ARCHITEKTUR

ÜBERARBEITET AUF DEUTSCHE GESETZE UND NORMEN:

INHALT: Ebene +III_3.Obergeschoss

PLANNR.: xEP1.08 **GEÄNDERT:** **MASSSTAB:** M= 1:100 **DATUM:** 25.09.2023